

# LGS

## LISELERE GEÇİŞ SİSTEMİ

sunu



# LİSELERE YERLEŐTİRME NASIL YAPILACAK?

Merkezi  
Yerleőtirme

**PROJE  
OKULLARI**

Yerel  
Yerleőtirme

**DIĐER LİSELER**



# MERKEZİ YERLEŐTİRME İLE ÖĐRENCİ ALAN OKULLAR

## FEN LİSELERİ

Tüm Fen Liselerine merkezi sınava puanına göre yerleőtirme yapılmaktadır.

## SOSYAL BİLİMLER LİSESİ

Tüm Sosyal Bilimler Liselerine merkezi sınava puanına göre yerleőtirme yapılmaktadır.

## PROJE UYGULAYAN OKULLAR

Proje kapsamına alınan Anadolu Liseleri, Meslek Liseleri ve Anadolu İmam Hatip Liselerine de merkezi sınav puanına göre yerleőtirme yapılmaktadır.

# SINAV TAKVİMİ

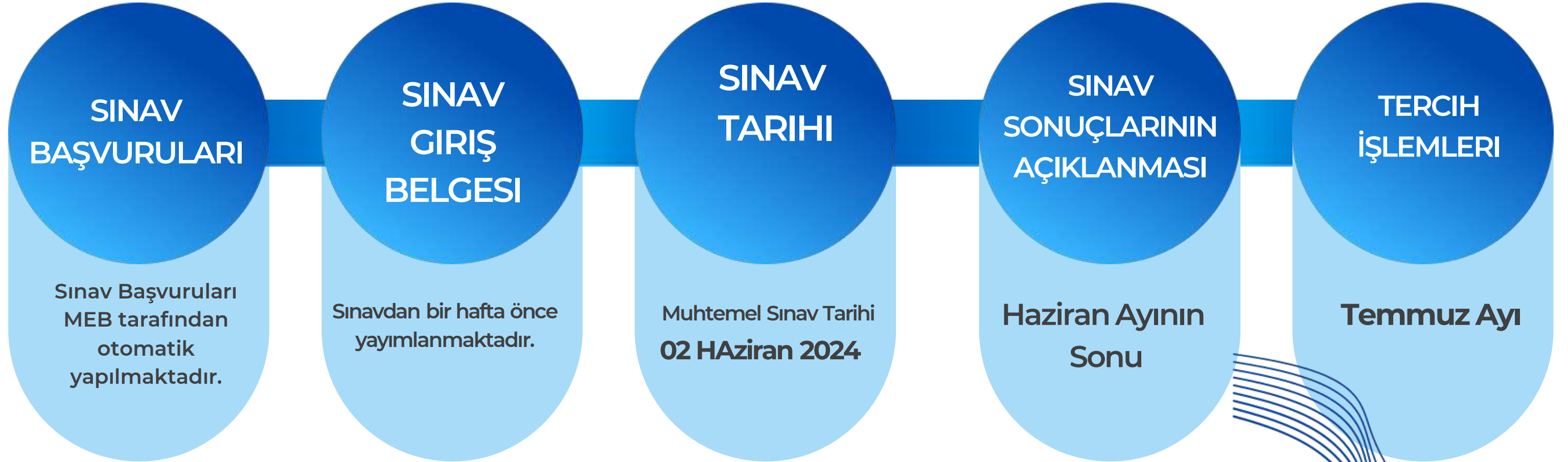

sınav süresi ve  
soru sayısı



# SÖZEL OTURUM

50

soru

75

Dakika

sınav süresi ve  
soru sayısı



# SAYISAL OTURUM

40

soru

80

Dakika

sözel oturum

20

TÜRKÇE

10

DİN K.

10

İNKILAP T.

10

YABNCI DİL

sayısal oturum

20

MATEMATİK

20

FEN BİLİMLERİ



## testlerin katsayılar

Türkçe

4

matematik

4

fen bilimleri

4

t.C. İnkılap Tarihi

1

din kültürü

1

yabancı dil

1

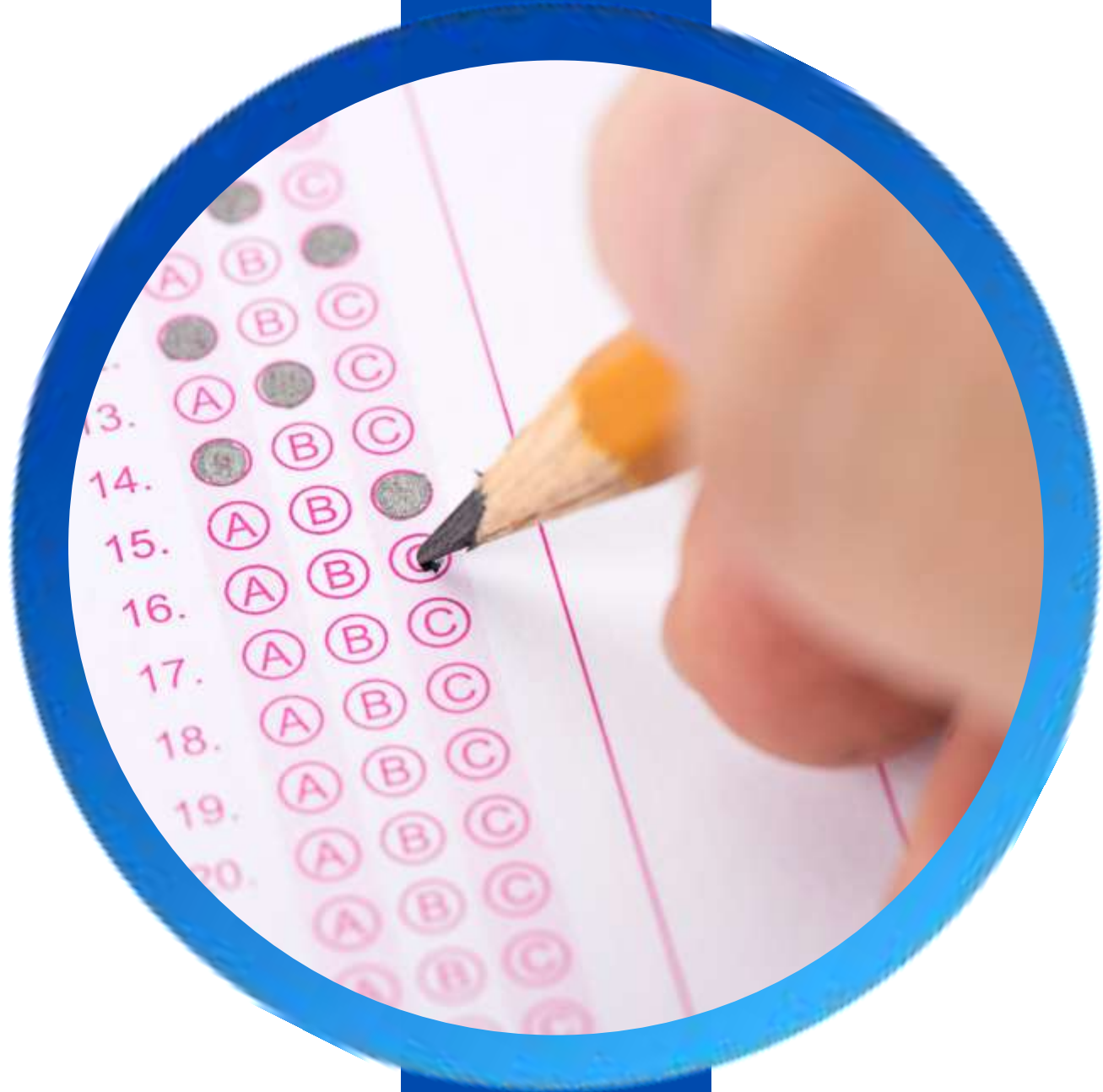

**3 YANLIŞ**  
**1 DOĐRU CEVABI**  
**GÖTÜRMEKTEDİR**

# SINAV SAATİ



OTURUM	BAŞLAMA SAATİ	BİTİŞ SAATİ
SÖZEL OTURUM 75 DAKİKA	09. 30	10. 45
SAYISAL OTURUM 80 DAKİKA	11.3 0	12. 50

# SINAVA GİRMEK ZORUNLU DEĞİL

2024 LGS



# SÖZEL OTURUM



## tercih işlemleri

### 10 **MERKEZİ YERLEŐTİRME**

Sınavla öğrenci alan okullar için en fazla **10** tane okul tercihi yapılabilecek.

### 5 **YEREL YERLEŐTİRME**

Adrese göre yerleőtirme yapılan okullar için en fazla 5 okul tercih edilebilecek.

### 5 **PANSİYONLU OKULLAR**

Pansiyonlu okullar için en fazla 5 okul tercih edilebilecek.

merkezi yerleřtirme  
nasıl olacak?



1

**Sınav**

**Puanı,**

2

**Ortaöğretim Başarı Puanı,**

3

**Yıl Sonu Başarı Puanı Üstünlüğü**(sırasıyla 8,7 ve 6. Sınıf)

4

**8. Sınıf Özürsüz Devamsızlık**

5

**Tercih önceliđi,**

6

**Öğrencinin Yaşı (küçük olana)**

yerel yerleřtirme  
nasıl olacak?

1

**İkamet Adresi**

2

**Ortaöğretim Başarı Puanı,**

3

**8. Sınıf Özürsüz Devamsızlık**

4

**Yıl Sonu Baarı Puanı Üstünlüğü** (sırasıyla 8,7 ve 6. Sınıf)





# GÜZEL SANATLAR VE SPOR LISELERİ

“ Güzel sanatlar ve spor liselerine başvuru ve yerleştirme işlemleri Haziran-Temmuz aylarında yapılacaktır.



Yetenek  
Sınavı

%  
70

OBP  
Puanı

%  
30

Öğrencilerin Yetenek Sınavı (%70) ve OBP (Öğretim Başarı Puanı %30) kriterlerine yerleştirme yapılacaktır.